

交通アクセス

数字は大宮駅から主要駅までの平均的な最短の所要時間です。

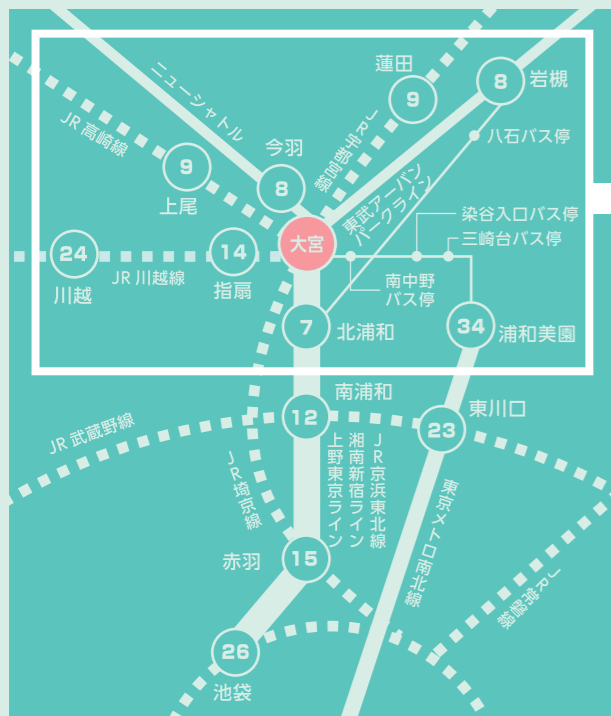

A 敬寿園 宝来ホーム



B さいたま市大砂土
デイサービスセンター



C 敬寿園 七里ホーム
見沼区東部圏域
地域包括支援センター



D 見沼区南部圏域
地域包括支援センター



E ケアサポートサロン
みめま



F ケアハウスみたがい



G 高齢者総合福祉施設
敬寿園



H 介護老人保健施設
大宮ナースング・ピア

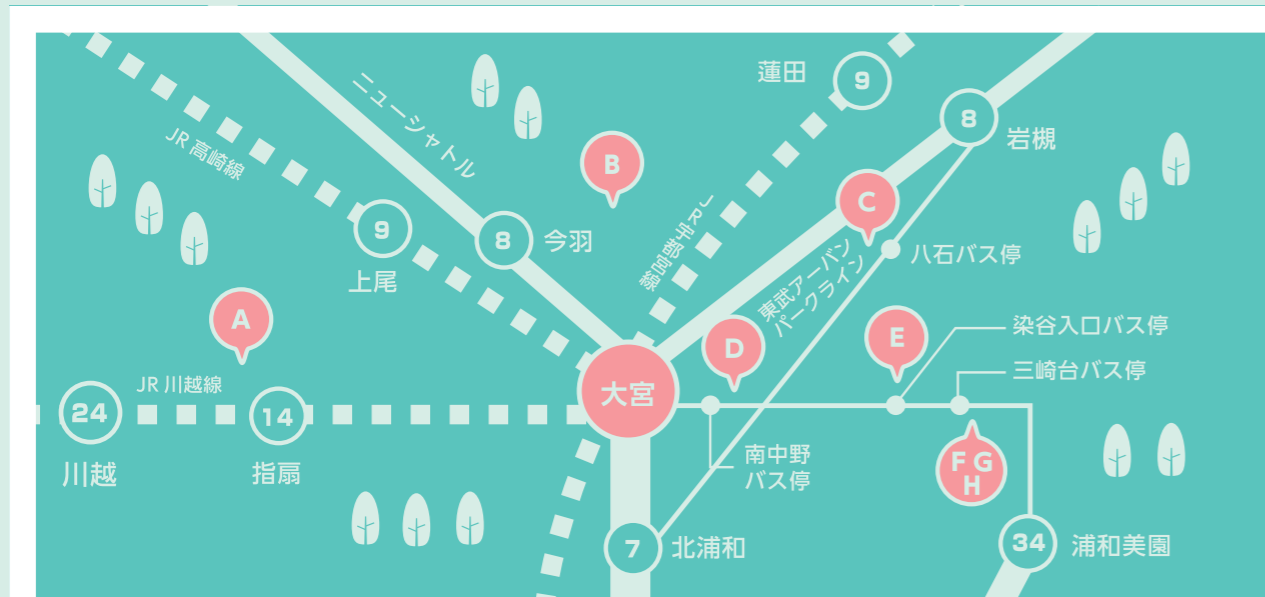

Recruit Guide

共に成長できる場所

LET'S GROW TOGETHER



社会福祉法人 欣彰会



社会福祉法人 欣彰会 (きんしょうかい)

〒337-0024 埼玉県さいたま市見沼区片柳 1298 番地

TEL : 048-686-2611 (採用担当まで)



欣彰会
WEB サイト



お問い合わせ・見学
などのお申し込み

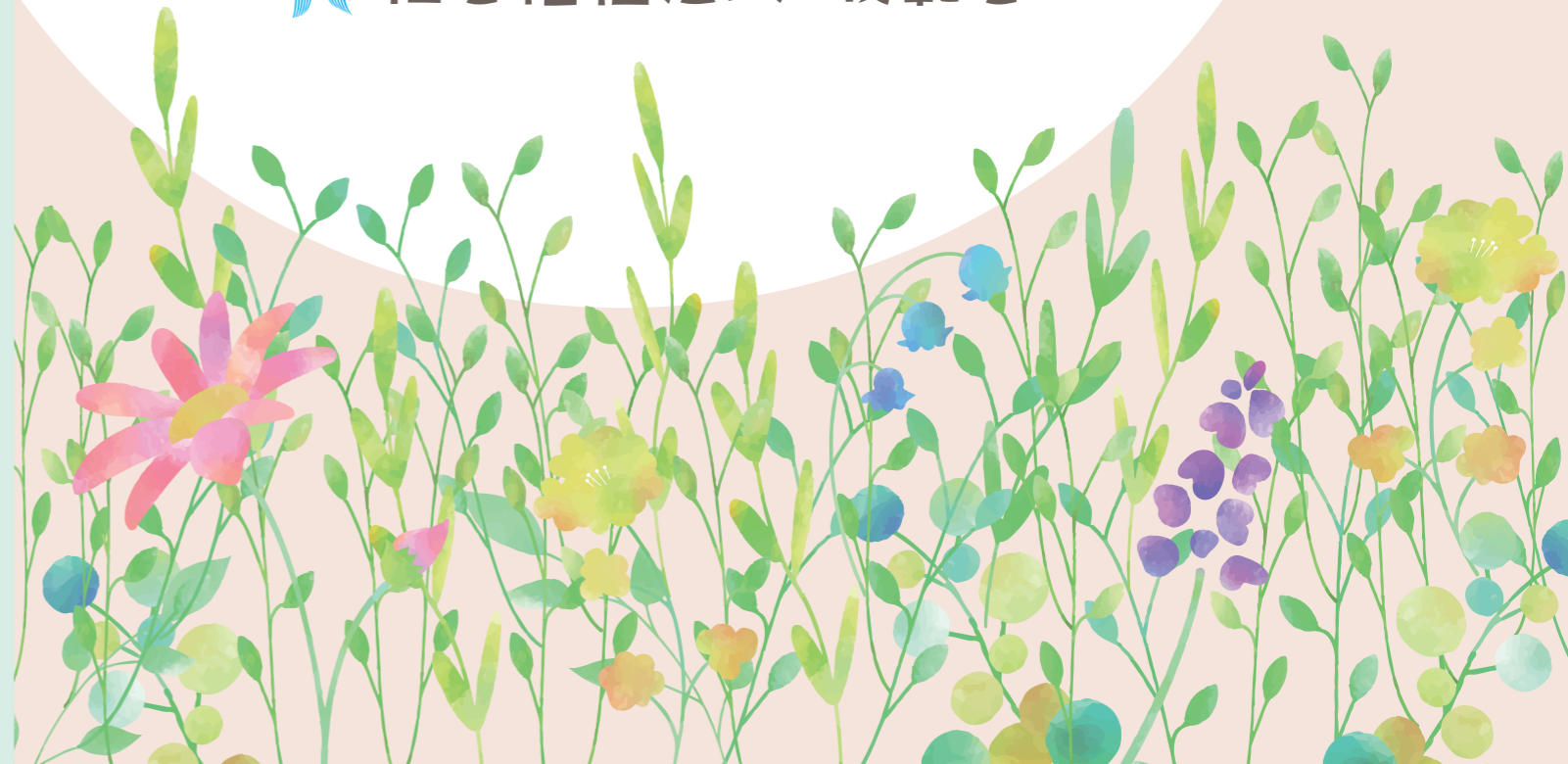

あなたにピッタリな環境が
 欣彰会にあります！

自分らしくいられる 4つの理由

介護職は長い人生に寄り添う仕事。だからこそ、欣彰会は職員の皆さんにとって長く安心して働ける場所でありたいと考え、一人ひとりが自分らしく成長できる環境の整備に力を入れています！

1 あなたの特技・強みを活かせる！

未経験・無資格の方でも実践を通して学ぶことができます。介護の知識や技術がなくても、自分の趣味や特技、強みがご利用者との信頼関係を築くきっかけにもなります。
 “人と関わるのが好き”という気持ちが最も大切です。介護職は人を支え、**ご利用者の人生に寄り添う唯一のお仕事**です。

自分の魅力がご利用者へのサービスにつながる！



あなたらしさを
 100%活かせる！

2 プライベートの時間を大切にできる！

結婚や出産後も働いている職員が大勢います。
欣彰会職員の育休復帰率はなんと100%!

仕事とプライベート
 どちらも大事にしたい！



互助会では沖縄旅行
 にも行ってきました！

「戻りたい！」
 「安心して戻れる」
 思いがかなう職場！



充実の福利厚生

3 安心して長く働くことができる！

介護のお仕事は、「大変！」というイメージが強いかもしれませんが、欣彰会は職員が働きやすい環境を整えています。今後も、ご利用者や職員などすべての人や社会の多様性に合わせて、“人”を大切に**する職場**を目指していきます！

最先端のICT
 導入開始！



あなたに合った
 働き方がある！



4 地域や多事業との関わりを通して、共に成長できる！

医療との連携 × 地域包括ケアの実現

地域の高齢者に切れ目のないサービスを提供できる体制です！

多職種との連携
 が取れる！



管理栄養士

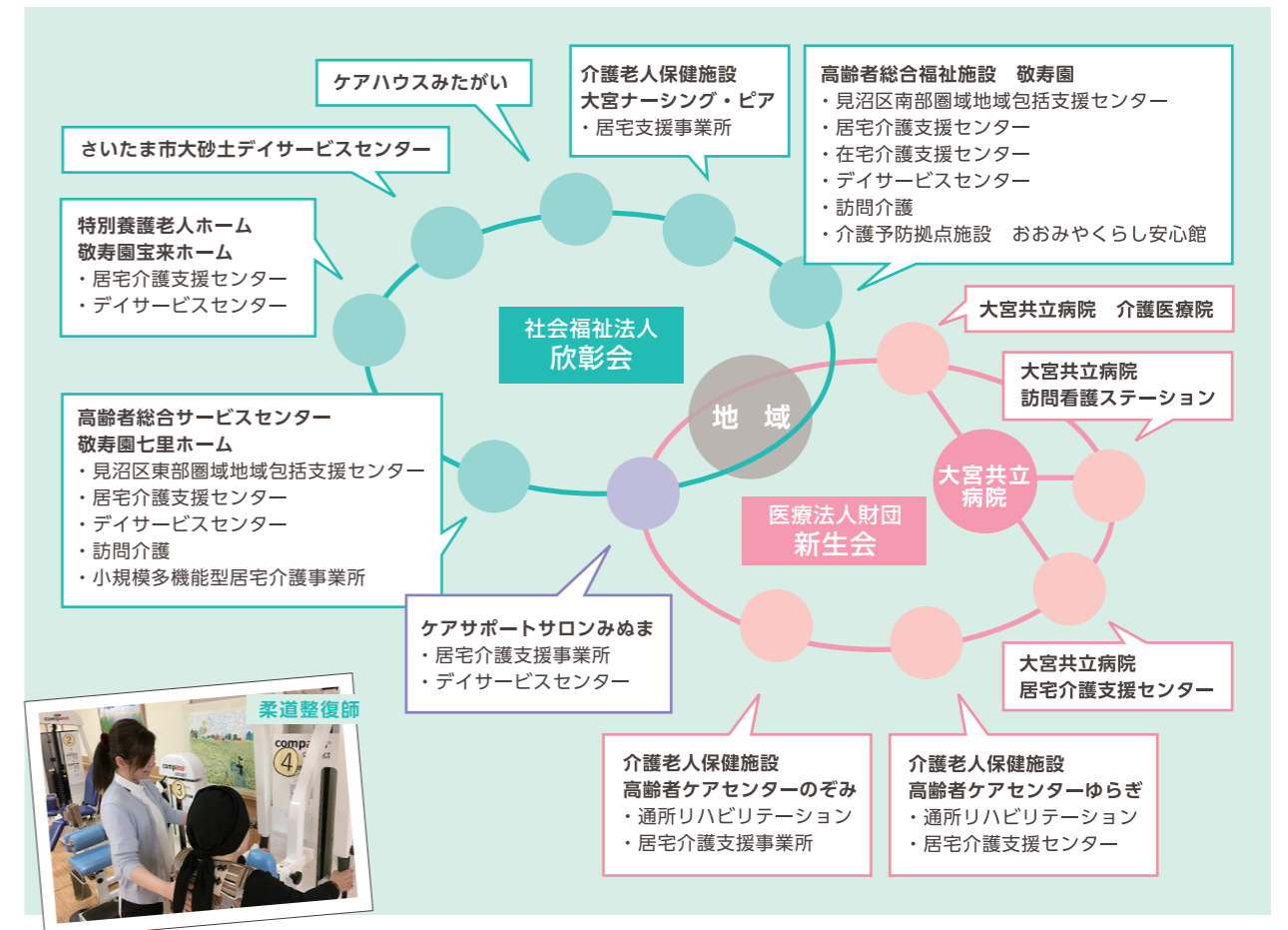

柔道整復師



豊富な職種と25の事業所で充実のサービス
欣彰会ってこんなところ！

欣彰会は大宮共立病院をはじめとした医療機関と密接に連携しながら、地域に必要な介護機能を幅広く備えているという特徴を持っています。つまり、介護職として職場やキャリアステップも豊富であり、職員一人ひとりが「自分らしく成長する」ことを実現しています！

入所サービス

特別養護老人ホーム



多床室・ユニット型など、ご利用者に合った生活環境を提供します。目標は、笑顔が戻るライフスタイルの創造です。

介護老人保健施設



リハビリや自立生活・家庭復帰を目指して療養生活のケアを図ります。欣彰会の大宮ナーシング・ピアは埼玉県第1号の施設です。

在宅サービス

通所介護



要支援、要介護の方を含めた全ての方にご自宅で生活を続けていただきながら、日帰りでご利用できるサービスを行っております。

訪問介護



介護が必要になり、生活する上でお困りになった身体介護や生活援助を専門スタッフがご自宅に訪問しサポートを行います。

相談支援サービス

居宅介護支援センター



地域にお住まいの方の介護における日常生活の不安や困りごとについてケアマネージャーなどの専門職が対応します。

地域包括支援センター



看護師、ケアマネージャー、社会福祉士の専門知識を持ったスタッフが連携し、必要な機関と問題解決のお手伝いをしています。

関連サービス

地域交流ひろば



地域の皆様が安心して生活できるための相談・活動拠点として「地域社会への貢献」を念頭に運営しています。

ケアハウス



老人福祉法で定められている軽費老人ホームです。快適な環境でセカンドライフを過ごせます。

**「今」と「これから」
を支える**欣彰会**職員の
一日に密着！**

今回は敬寿園宝来ホームで、ユニットリーダーとして働く渡邊さんに密着しました！

8:30

出勤・申し送り

出勤後は夜勤明けの職員と打ち合わせ。ご利用者の前日の様子や、引き継ぎ事項などを確認します。



10:00

お散歩タイム

天気の良い日はお散歩へ行きます。ご利用者と職員と一緒に作った見事な花壇が庭を彩ります。



11:30

食事介助

昼食介助の様子。専属の管理栄養士が献立を考え、セレクト食を設けるなど、たくさんの工夫が！



13:00

休憩

同僚とランチタイム♪職員専用の食堂があり、日替わりで品数豊富なメニューが提供されます。



14:30

コミュニケーション

午後の活動では塗り絵やドリルが人気です。今日はドリルを開いて二人で一息懸命に向かいます。



15:00

おやつ介助

何歳になってもおやつは楽しい！今日はこしあんパイ。おやつも複数の中からセレクトできます。



16:00

フロア連携

職員同士の情報共有も大切。夜勤職員の出勤に合わせて各フロアと調整を図ります。



17:30

退勤

夜勤職員に引き継ぎをして本日の業務は終了です。次の勤務に向けてゆっくり休息を。



知識や専門資格がなくても大丈夫
働きながら、自分の将来像を考えられる環境

新卒の方や介護の経験が全くない方でも安心して力を発揮できるよう、研修制度や資格取得支援の充実に力を入れています。

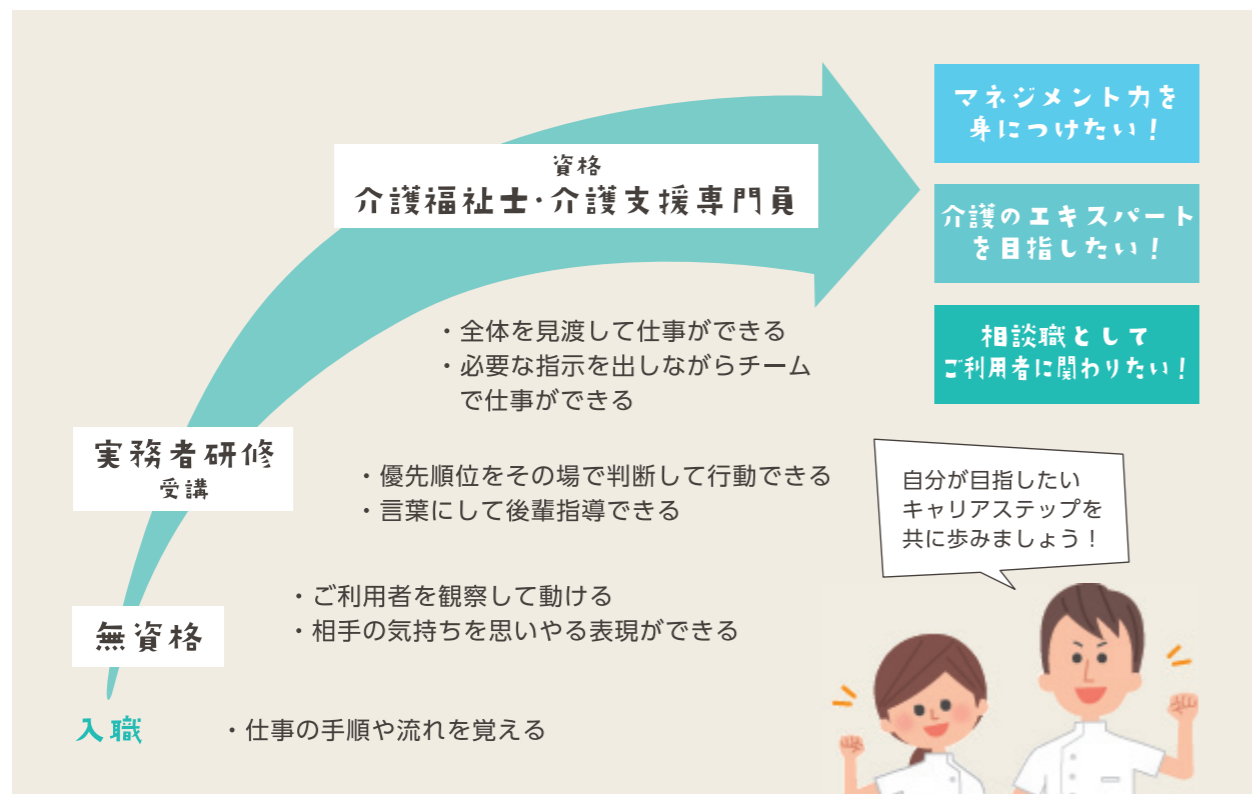

全てのキャリアに沿った研修を実施!

充実の研修環境

| | | |
|--|--|---|
| <p>実務者研修</p> <p>介護の技術を実践的に学び、介護福祉士の資格取得を目指します</p> | <p>受験対策講座</p> <p>介護福祉士・介護支援専門員資格の合格に向けて講座・模試を開催</p> | <p>オンライン研修</p> <p>オンラインを活用した研修を実施しています</p> |
| <p>2～5年目研修</p> <p>研修を通して、お互いに学び合うことができるので安心!</p> | <p>課長・係長研修</p> <p>所属長として、マネジメントの基本を学び合おう!</p> | <p>施設長・部長研修</p> <p>各施設・部門のトップが合同で研修を行います</p> |

背中を見ながらステップアップ。目標にできる先輩がそばにいる!

先輩たちのキャリアステップ

先輩1: 介護の資格や経験がない... 自分にできるかな...
介護職 (無資格・未経験) → 介護福祉士 資格取得 → 介護リーダー
法人主催の受験対策講座を受講して合格!
将来のビジョンはなんですか?
現在は特養でフロアリーダーをしています。まずは現場で経験を積み、相談員など他職種にもチャレンジしていきたいと思っています。

先輩2: 将来は相談職として働きたい!
介護職 (福祉大学卒) → 介護リーダー → 相談職主任
ご利用者の笑顔がいっぱいになる環境を整えています!
仕事を通してのやりがいはいは?
ご利用者が優しく接してくださることに感謝して業務に励んでいます。「自分の笑顔で皆様を明るくしてやるぞー!」という気持ちを持ち続けています。

先輩3: まずは介護現場で経験を積み、高齢者理解を深めました!
介護職 (福祉系大学卒) → 産休・育休取得 → 地域包括支援センター主任
ご利用者からの「ありがとう」が何よりも嬉しい!
表彰会を選んだ理由を教えてください!
職員が楽しそうに働く姿が印象的で就職を希望しました。職場には働きながら育児を経験してきた先輩が多く、働きやすい環境に感謝しています。

先輩4: 大宮ナーシング・ピア 看護介護課 看護職
看護職 (看護大学卒) → 看護リーダー → 看護主任
福祉施設の看護職ってどんな雰囲気?
医療面からだけでなく行事やクラブ活動などを通して有意義な生活を送っていただけるよう、さまざまな角度からサポートを行います。多職種の連携が取れる楽しい職場です!