

介護×DX

スマートでやさしい暮らし

26新卒会社案内



株式会社

やさしい手

目次



01. 企業理念
 02. 会社概要
 03. 事業内容
 04. 組織紹介
 05. 募集要項
 06. 働き方
 07. 福利厚生
 08. 研修制度
- 番外編

在宅介護サービスの需要が高まっています！

在宅介護とは・・・

施設へ入所、病院へ入院して介護サービスを受けるのではなく

「**住み慣れた自宅を拠点として**」介護サービスを受けることを指します。

厚生労働省が「**地域包括ケアシステム**」構築を推進しており、可能な限り住み慣れた地域で、自分らしい暮らしを人生の最期まで続けることができるよう地域の包括的な支援・サービス提供体制を推進していくものです。



01

企業理念

**住み慣れた家で、
最期まで生きる。**



お一人おひとりにあった サービスを提供

お客様の尊厳を守り、幅広いニーズをくみ上げ、自立を支援することでお客様が安らかな日常生活を楽しみ、ご満足いただける様心がけています。

介護をヘルスケアテックへ

わたしたちは、いつでも・どこでも、お客様のご要望に沿って、速やかに対応することをモットーに利用し易い在宅サービスを目指しています。

02

会社概要

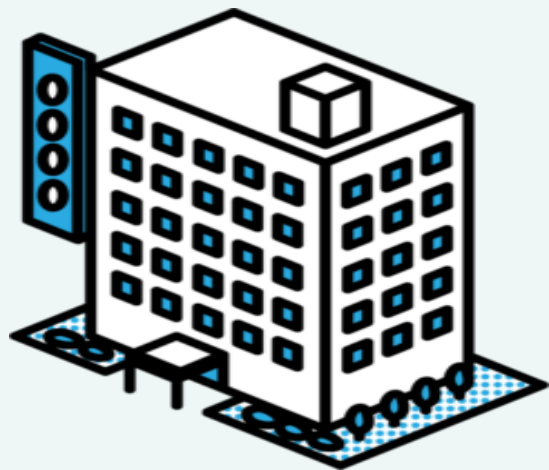

会社名	株式会社やさしい手
代表	代表取締役社長執行役員 香取 幹
所在地	東京都目黒区大橋2-24-3 中村ビル4階
設立	1993年10月1日
従業員数	6,036人（常勤1,410人 非常勤4,626人）
資本金	50,000千円
年商	2023年6月期約218億円 2022年6月期約210億円 2021年6月期約188億円
事業内容	介護事業・コンサルティング事業

03 事業内容

これまでの歩みと未来

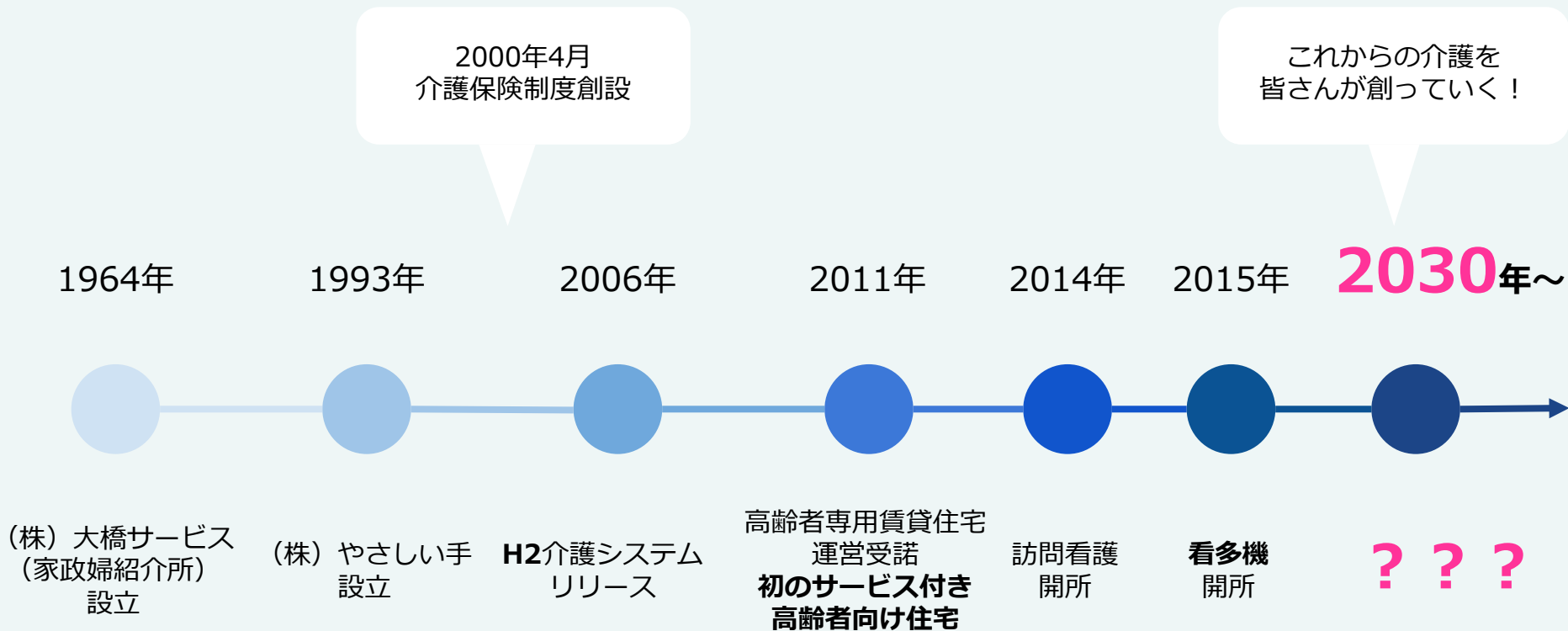

03 事業内容

介護事業

コンサルティング事業

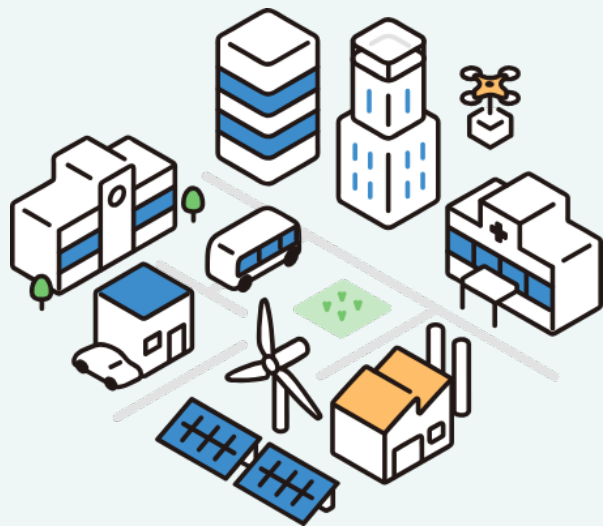

訪問介護	102事業所
定期巡回・随時対応型訪問介護看護	22事業所
通所介護（デイサービス）	24事業所
短期入所（ショートステイ）	1事業所
療養通所介護（医療型デイサービス）	2事業所
福祉用具貸与・販売・住宅改修	12事業所
居宅介護支援事業所	76事業所
地域包括支援センター（委託事業）	7事業所
訪問看護事業所	40事業所
看護小規模多機能型居宅介護	20事業所
小規模多機能型居宅介護	2事業所

03

事業内容

有料職業紹介事業

介護職員養成講座

都道府県指定の訪問介護員養成学校 8校

サービス付き高齢者向け住宅運営事業 49事業所

住宅型有料老人ホーム運営事業 3事業所

レストラン事業部 37事業所

フランチャイズ+コンサルティング事業 150社

04

組織紹介

縦と横の繋がりが

密+円滑！



新組織（2023年7月～）

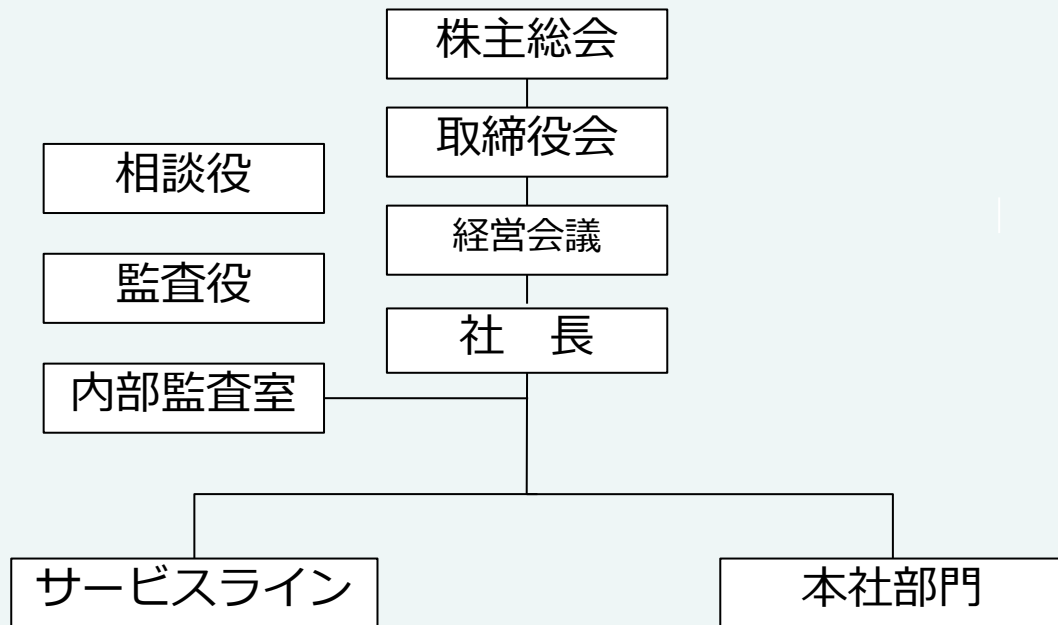

全国26エリア

04
組織紹介

ネットワークで仲間と利用者と繋がる 情報システムで連携と共感

システムを自社開発！

ECサイトを運営！

コールセンターで
遠隔操作！



発熱管理システム

ばいたるイルカ



以心伝心システム

さんくすイルカ



かるがもシステム



サービス提供管理システム

ディレクションシステム

とこTON



社員データ

卒学科比率

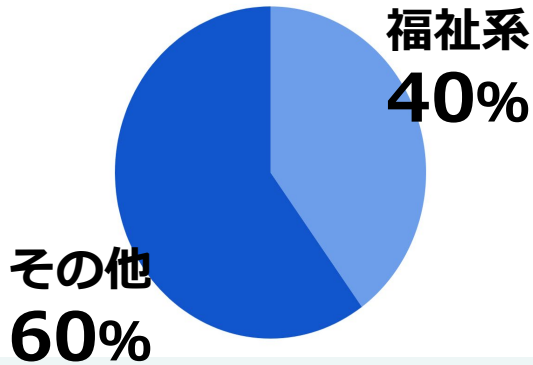

男女比率

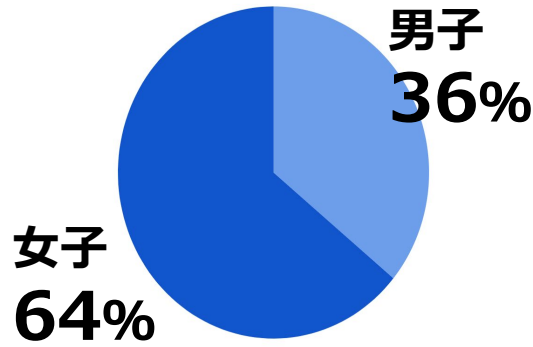

地元比率

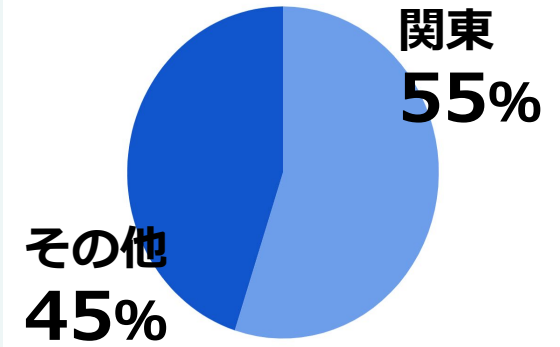

役員平均年齢

49歳

平均月収

30万3984円

育児休業復帰率

97%

全国に**397**拠点 まだまだ拡大中！



都道府県別事業所数

北海道	3	茨城	5
青森	2	栃木	9
岩手	4	埼玉	43
宮城	4	千葉	36
秋田	3	東京	131
新潟	11	神奈川	23
山梨	18	広島	4
長野	8	福岡	1
愛知	13	大分	5
京都	2	鹿児島	12
大阪	14	沖縄	2
兵庫	44		

05

募集要項

介護総合キャリア

WEBを活用した介護業務で
在宅介護の中心となる
サービス提供責任者職。

相談援助業務
人材マネジメント
経営マネジメントを学び
会社を支える管理職を目指
します。

業務内容

申込や相談対応、ご利用者やご家族との面談
訪問介護計画書作成、モニタリング、同行訪問
訪問介護員の管理・教育・指導
サービス担当者会議への出席、訪問介護業務

1日のスケジュール

9:00	●	出勤・記録確認・申し送り
10:00	●	訪問介護業務
11:00		
12:00	●	お昼休憩
13:00	●	モニタリング訪問
14:00		
15:00	●	営業（ケアマネジャーへ報告）
16:00	●	事務作業
17:00		
18:00	●	明日の確認・退勤

05

募集要項

住環境総合キャリア

福祉用具レンタル、Iot機器販売、高齢者の「住宅」をIotと福祉用具の力で豊かにしていくための営業・企画職です。

業務内容

福祉用具、Iot機器を病院や自治体へ営業
高齢者宅への搬入/設置
ECサイト構築、WEBマーケティング
新たなIot機器企画やアプリ開発

1日のスケジュール

9:00	●	出勤、朝礼
10:00	●	商品手配して車に積み込む
11:00		訪問・納品
12:00	●	お昼休憩
13:00	●	アセスメント・商品選定
14:00		
15:00	●	営業（ケアマネジャーへ報告）
16:00	●	帰社・事務作業
17:00		
18:00	●	明日の確認・退勤

05

仕事内容

UX・サービスデザイン職

利用者やその家族がより快適で満足できる介護サービスを受けられる為に、サービス全体の体験を設計・改善する
従業員が効率的に働く為に、ICTや生成AIの活用手法を立案する

業務内容

ICTや生成AIを活用して、介護業界における新しいビジネスモデルやサービスを考案
マーケティング戦略の立案や広告キャンペーンのアイデア出し
顧客データの分析やSNSを活用

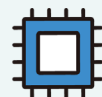

06

働き方

勤務時間

休日休暇



勤務時間

- 1ヶ月単位の**変形労働時間制** 週平均40時間以内
- 月間の平均労働時間 174時間
- 1日の平均労働時間 8時間
- 月間の平均残業時間 0～15時間程度

休日休暇

- 年間休日 **124**日
(1ヶ月あたり9～12日間の休み ※暦日数により変動)
※変形労働時間制によるシフト勤務の為、土日祝日・年末年始・ゴールデンウィークに出勤する可能性があります。
- 有給休暇 **10**日間
(**2025年度より4月から付与**)
- その他休暇 「5.各種福利厚生制度」参照

06 働き方

給与

大卒（男女計）
初任給平均額
22万5,400円

※令和3年賃金構造基本統計調査より



配属後の給与例

- 大学院卒（25歳） **253,000円**
- 大学卒（22歳） **251,000円**
- 短大・専門・高校卒（18～20） **243,000円**

※住宅、資格、夜勤手当（2回）を含む

昇給・賞与

昇給 年1回

賞与 年2回

※夏・冬、業績により変動

将来モデル

- 3年目 チームリーダー(サービス提供責任者)
資格：実務者研修/社会福祉士/世帯主/サ高住所属（特定エリア）

⇒月給**291,000円**

- 7年目 支配人(店長)
資格：介護福祉士/社会福祉士/世帯主/サ高住所属（特定エリア）

⇒月給**377,500円**

05

募集要項

キャリア形成

教育制度



求める人物像

- 人に興味をもって関わることができる
- チームワークを大切にできる
- 新しいことに挑戦するのが好き

ジョブ型雇用

職務役割評価(**ジョブディスクリプション**)を導入しています。
入社時から配属後の職種が決まっているので安心。
キャリア形成のスタートです。
様々な経験を通して、自身の価値を高めることができます。
フォローや教育は会社がしっかり用意しています。

数年経過後は変化と経験に合わせて色々な職種を経験できる
ジョブローテーション制度も充実しています。

06

働き方

手当



資格手当

- 初任者研修 ★ 5,000円
- 実務者研修 ★ 7,000円
- 介護福祉士 ★10,000円
- 社会福祉士 ★20,000円
- 福祉住環境コーディネーター2級以上 ★10,000円
- 一級建築士 ★15,000円
- 二級建築士 ★20,000円
- 介護支援専門員 ●看護師 ●管理栄養士 等

※上記資格の中で職務に必要な資格に対して資格手当を支給
(支給基準は社内規定による)

その他手当

- 住宅手当 (世帯主) 20,000円
- 居住支援特別手当 20,000円 **※東京都限定**
- 家族手当 (扶養) 20,000円 (配偶者) 4,000円 (子/1人当たり)
- 食事手当 5,000円
- 通勤手当 35,000円 (上限) ※1ヶ月の定期代相当額
- 夜勤手当 5,000円 (1回当たり) ※勤務時間 16:00~翌10:00
- 残業・休日出勤手当
- ライセンス手当 10,000円 ※介護福祉士取得者

07

福利厚生

一般



- 地方採用支度金制度
- 社会保険完備
(厚生年金、健康保険、雇用保険、労災保険)
- 退職金制度
- 慶弔見舞金制度
- 財形貯蓄制度
- 介護資格取得補助制度
- 出産・育児・介護休暇制度
- 育児短時間勤務制度
- おまかせ助成制度
- 保育園料補助制度
- 福利厚生代行会社との提携

07

福利厚生

新卒向け（資格取得）

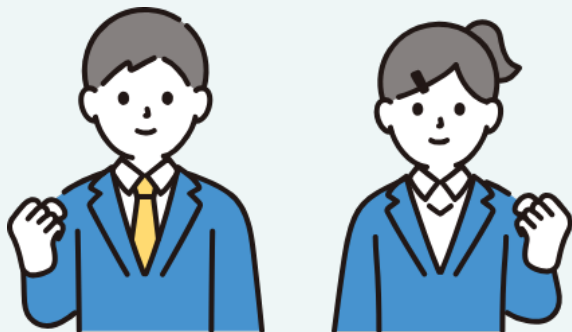

普通自動車第一種運転免許（AT限定）

- ①内定承諾後～入社日前日までに取得
⇒**全額支給**（上限30万円）
 - ②入社後～半年以内に取得
⇒費用の**50%支給**（上限30万円）
- ※貸付
入社後1年の在籍・就労期間は返済不要
2年目から返済免除

介護職員初任者研修

- 内定承諾後～入社日前日までに取得
⇒**全額支給**

介護福祉士実務者研修

- 新卒研修期間に全員取得
⇒**全額会社負担**

07

福利厚生

新卒向け (暮らし)

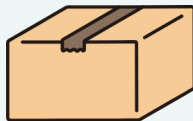
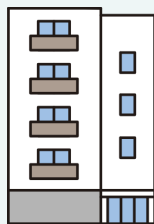
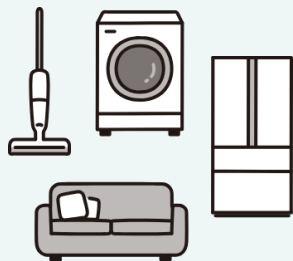

借上社宅制度

下記家賃の**50%**を会社が負担（配属後**2**年限定）

地域	単身者	世帯者
東京・神奈川・千葉・埼玉	70,000円	100,000円
大阪・京都・神戸・名古屋	60,000円	85,000円
その他	50,000円	70,000円

地方採用支度金制度

引っ越し費用の補助として最大**20**万円を会社が負担

※貸付

入社後1年の在籍・就労期間は返済不要
2年目から返済免除

研修期間中のサポート

新入社員研修の**3**ヶ月間は、家賃会社負担で
会社契約のマンションで生活（家具、家電、アメニティ類完備）

07

福利厚生

新卒向け

(奨学金)

奨学金返還サポート制度 返還を会社がサポート

- 対象者 : JASSO（日本学生支援機構）奨学金受給者
- サポート金額：上限万円 **200** 万円を貸与
- 募集定員 : **20** 名

★個別の返済金額に応じたサポート

★**企業の奨学金返還支援（代理返還）制度**を利用

※貸付

入社後4年の在籍・就労期間は返済不要

5年目から返済免除

経済的、精神的
負担を軽減したい！

業務に集中して
取り組んで欲しい！



その分貯金するぞ！
美味しいもの食べるぞ！
友達と遊ぶぞ！

覚えることいっぱい！
資格の勉強したい！

07

福利厚生

返還スケジュール（例）

奨学金貸与総額：3,672,000円

返還金額：17,000円/月 = 18年間（216回）の返還予定

新卒向け （奨学金）



10年分終わった！
残りの返還頑張るぞ！



入社/年	1年目	2年目	3年目	4年目	合計
返還/年	35回分	35回分	35回分	11回分	116回分
返還金額/月	50,000円	50,000円	50,000円	50,000円	
合計	600,000円	600,000円	600,000円	200,000円	2,000,000円

08

研修制度

新入社員研修



研修スケジュール（例）

＼東京研修スタート／

4月

- 社会人マナー
- やさしい手の組織
- 現場実習①

5月

- 介護保険
- PCスキル
- 現場実習②

6月

- 外部講師講義
- 動画作成
- 現場実習③

現場配属

「介護」のことだけでなく
「社会人として」必要な知識や技術も
学ぶことができます！



企画→依頼→撮影→
編集→納品→プレゼン★を
経験することができます！



人事部新卒担当が研修をフルサポート！

慣れない暮らしや研修で困ったこと、大変なこと
研修期間に起こる事全てをサポートします！
ご安心ください。

番外編



職場自慢★



きれい！
住みたい・働きたい



番外編



研修風景★

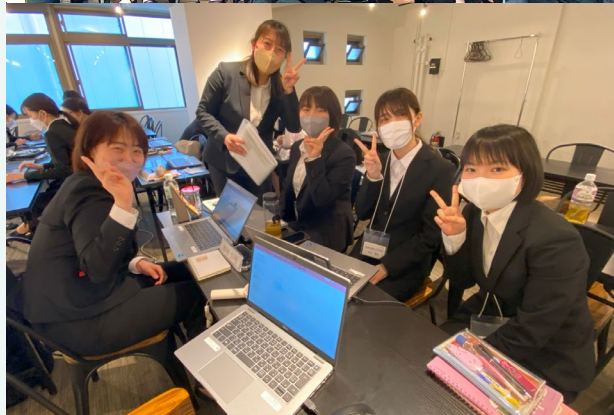

研修期間は
1人1台PCを貸出！

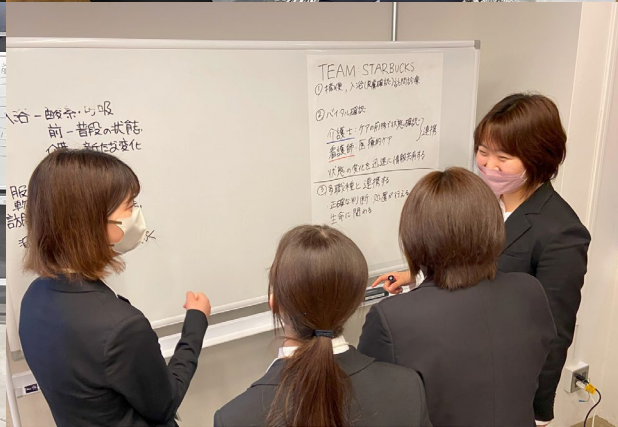

番外編

社風★

役職関係なく
和気あいあいとした
雰囲気です♪



人事の活動や
社内イベントを掲載中♪

メールや電話だけでなく
LINEでの問い合わせも
OKです♪



@192hapsg

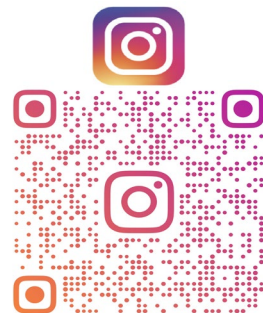

YASASHIITE_SHINSOTSU