どんなに障害が重くても、
学び育った乙訓で、いつまでも豊かに暮らし続けたい

―社会福祉法人あらぐさ福祉会―

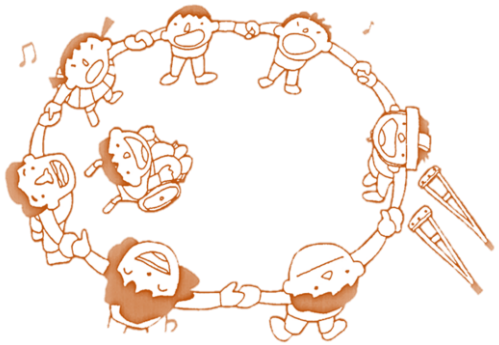



「あらぐさ」は　１９８６年３月に無認可施設として開所しました。

当時、職員数は３人でした。

２００４年、社会福祉法人を取得、現在７つの事業所を運営しています。

職員数は、総勢１３０人になります。

障害福祉センターあらぐさ	・生活介護事業　（定員６０人）
	・就労継続支援Ｂ型　（定員１０名）
共同生活援助事業	・ケアホームいろどり　（定員２７名）
	・ケアホームかざぐるま（定員４名）
短期入所事業	・ショートステイいろどり
居宅介護等事業	・サポートセンターあらぐさ
相談支援事業	・相談支援センターみちくさ

障害福祉センターあらぐさ





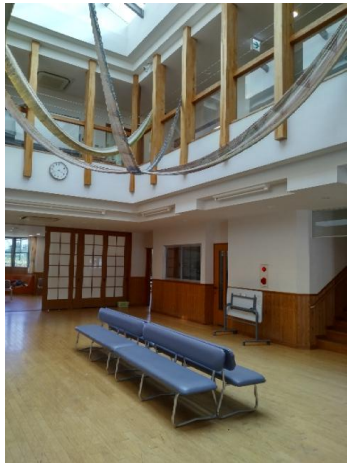







十人十色　　豊かな毎日



















気持ちを通い合わせて

真剣な姿・挑戦する姿

















趣味に、旅行に、イベントに







ケアホームいろどり

全景と各棟

いろどりの風景













ケアホームいろどりの仕事（勤務はシフト制）

13：00～	洗濯・掃除・食事作り
16：00	ホームへ帰宅
～22：00	夕飯介助・入浴介助・就寝準備など
22：00～7：00	宿直
7：00～9：30	着替え・朝食介助、出勤準備など 障害福祉センターあらぐさへ送ります

利用者さんにとって、ホームは第２のおうち
ゆったり、ゆっくり過ごしています。





ケアホームかざぐるま

入居者
４名



サポートセンターあらぐさ
（ヘルパー派遣）

家での入浴介助
ガイドヘルパー
など

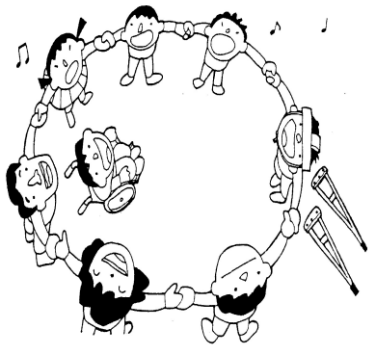

相談支援センターみちくさ

ご本人やご家族の思いを聞き、さまざまな支援を組み立てて、
「暮らし続けたい、通い続けたい」を支えます。

長岡京市（最寄り駅はJR長岡京駅、阪急長岡天神駅）

通勤

自家用車通勤も法人規定により可能な場合があります。
（例）
・保育所通所の子育て中
・公共交通機関利用は不便すぎる



最寄り駅で、利用する駐輪場は、法人で借り上げます。

- 職員構成

職員総数　１２７人（　正規３５人・契約１９人・非常勤７０人・嘱託３人）

（男：女　　53：74）

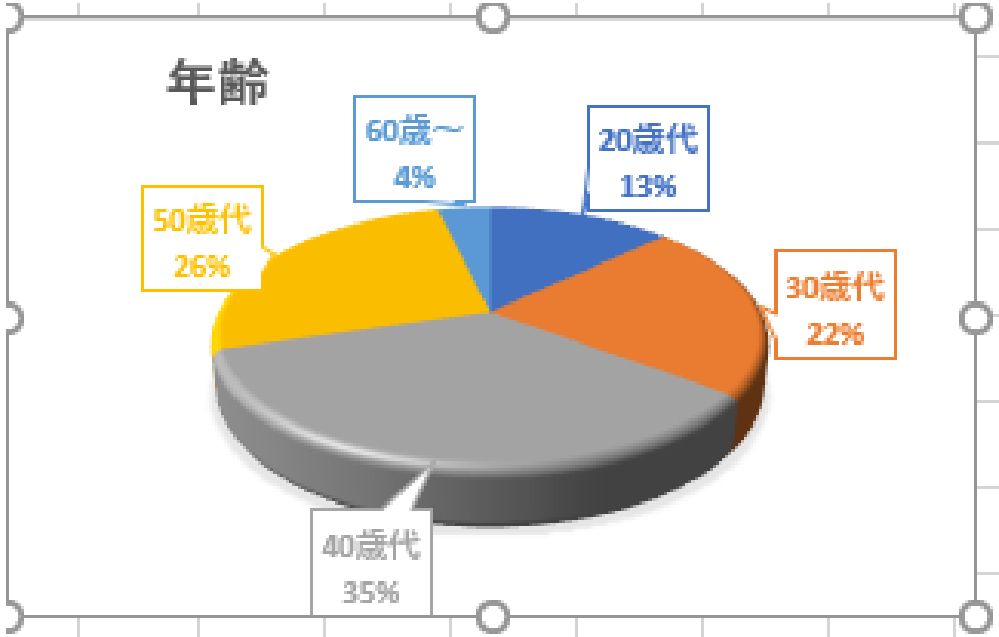

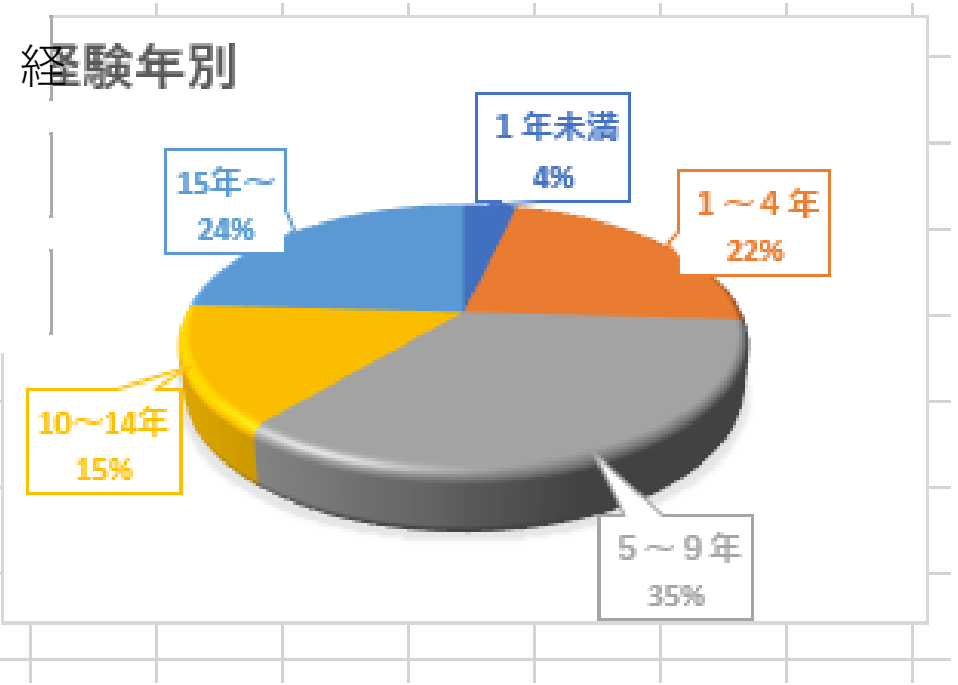

あらぐさでは
職員の学びあいを大切にしています。

大学の先生と実践検討会





救命講習



研修活動

- キャリアアップ研修
- 感染予防学習会
- 口腔ケア学習
- 虐待防止研修

など

- 障害についての
  基礎学習や発達学習
- 外部研修

- 新任職員研修
- １年目、２年目職員
  のフォローアップ

（若手職員同士のしゃべり場）

・地域や他団体との交流を大切にしています。

コープ二条駅店で
あらぐさクッキー販売

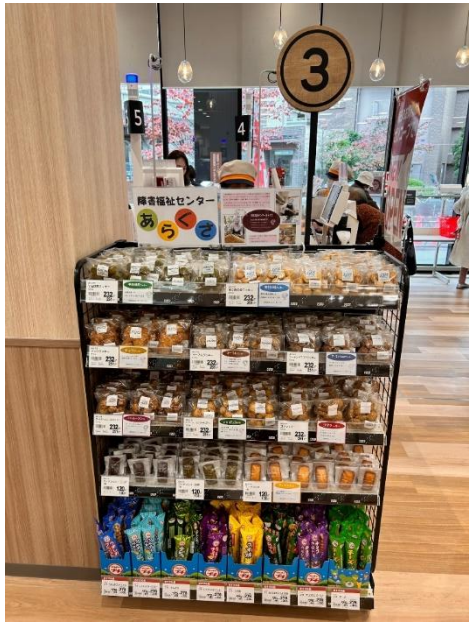







みんなおいでよ～
あらぐさひろば

京都イブニングロータリークラブ様より
応援グッズ、いただきました！





★職員の働きやすさ、暮らしやすさを追求します。

- 年休の取得率アップ・特別休暇
- 年間休日116日
- 子育て支援：育休取得者2名
  介護休暇・育児時間勤務
- 予防注射助成金・メンタルケア・健康診断
- リフレッシュ休暇5日間
- 時間外勤務:月平均５時間程度

- 初任給(大卒の場合)
  基本給+処遇改善＝217,000円～
  ケアホームの場合（宿直等含む）＝245,400円～
  各種手当：住宅(上限27000円)
  資格・運転・扶養・通勤など
- 賞与4か月・退職金・共済会

ぜひ見学に来て下さい

事業所見学
随時実施
（10：30～
12：00）

インターンシップ
受入実施中
1日～
（希望日）

採用試験

社会福祉法人あらぐさ福祉会　　連絡先　075-953-9212