一人ひとりが自分らしく生きられる社会をつくる

manaby

company profile

©2026 manaby Co., Ltd

Mission

一人ひとりが自分らしく
生きられる社会をつくる



株式会社 manaby
代表取締役 社長
岡﨑 衛（おかざき まもる）



1987年宮城県仙台市生まれ。東北大学大学院博士前期課程中退。高校時代より起業を志し、宮城大学事業構想学部デザイン情報学科に進学。障害福祉サービス事業を行うベンチャー企業でのインターンを経て、大学3年次の2009年に起業。就労移行支援事業所、就労継続支援A型およびB型事業所を運営する。2013年には、東北大学大学院権奇哲教授のもとデザイン思考をベースとした経営学を学び、新しい就労支援の在り方を構想。そして2016年宮城県仙台に就労移行支援事業所manabiを設立、2017年に事業所名および社名をmanabyに変更。「一人ひとりが自分らしく生きられる社会」の実現を目指す。

©2026 manaby Co., Ltd

就労移行支援

manaby

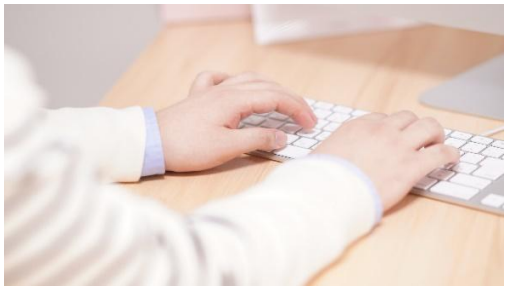

障害のある方が働くまでの道のりを包括的にサポートする障害福祉サービス。

ITスキルとらしさを学び、自分らしい働き方を見つたい方へ

就労継続支援B型

manaby CREATORS



生産活動の機会を提供する障害福祉サービス。自由に作品を創作し、Web メディアで発信します。

イラストや文章など得意なことで表 現したい方へ

放課後等デイサービス

manaby Compus



放課後や長期休暇中の障害児をサポートするサービス。自分らしさを見つけ、自立を目指すために伴走が必要な児童およびその保護者の方へ

©2026 manaby Co., Ltd

就労移行支援とは

就労移行支援は、障害者総合支援法で定められた国の障害福祉サービスです。就労に向けた職業訓練に始まり、就労活動から就労後の職場定着まで、障害者が働くことを包括的にサポートします。

対象となる方

就労を希望する 18 歳から 65 歳までの方で

- 「うつ病」「統合失調症」「双極性障害」「不安障害」「強迫性障害」などの精神障害のある方
- 「自閉スペクトラム症」「注意欠如・多動症 ADHD」「学習障害 LD」などの発達障害のある方
- 身体障害や知的障害のある方
- 難病の方

利用期間

原則 2 年間

利用料金

障害福祉サービスなので、利用料金は自治体の負担となりますが
前年の世帯所得により自己負担が発生する場合があります
参照：厚生労働省HP「障害者の利用者負担」https://www.mhlw.go.jp/bunya/shougaihoken/service/hutan1.html

©2026 manaby Co., Ltd

manaby の eラーニングコンテンツは、すべて独自に開発。利用者の声を反映しながら改良を重ねてきました。新しいコンテンツも随時追加しています。たくさんの選択肢から自分に合うものを選び、 自分のペースで学んでいきます。

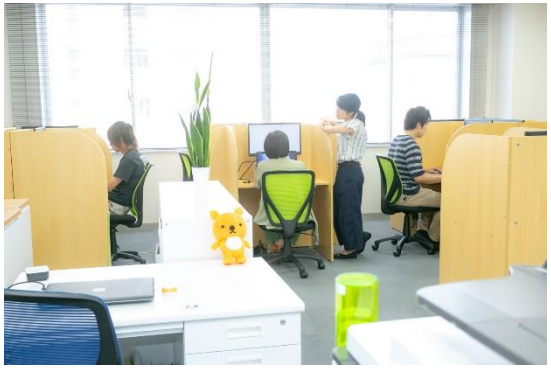

デザイン・Web 制作スキル

Web デザイン、Wix、WordPress、デザイナー入門
デザインいろは、Illustrator 、Photoshop など

プログラミングスキル

プログラミング入門、HTML/CSS、JavaScript
PHP、Scratch、Git、Unity など

事務系スキル

Word、Excel、PowerPoint、VBA
MOS 対策、Office 365、ライティング
Google ツール など

その他

ビジネスマナー、セルフコーチング、機械学習
映像制作、Fusion 360、Jw_cad、ビジネス英語
ダイアローグ、ストレッチ など

©2026 manaby Co., Ltd

就労移行支援 manaby の特長



在宅訓練・テレワークという選択肢を広げる e ラーニング

manaby で独自開発した eラーニングによって、自宅で学ぶ、自宅で働くという選択肢が広がります。一般的な事務系スキルソフトだけでなく、Web制作やデザイン、専門家監修のセルフケアなど、豊富なコンテンツから必要なものを選び、自分のペースで身に着けていくことができます。



5人にひとりが在宅就労　定着率 97.3%

manaby の訓練を経て就職された方の約5人にひとりが、在宅就労・テレワークで活躍されています。また障害者雇用においては定着率が低いことが課題のひとつですが、manaby で在宅就労をされた方の6か月定着率は約97.3%と、多くの方が仕事を続けることができています。



ダイアローグで自分らしい働き方を

manaby では、ダイアローグ（対話）を大切にしています。
支援員との面談やレクリエーションを通して「自分らしさ」や「自分らしい働き方」について考えを深めていきます。

※在宅訓練は通所困難で在宅訓練の妥当性が自治体に認められた場合に利用可能

©2026 manaby Co., Ltd

就労移行支援 manaby 支援実績

利用者の年齢

20～30 代を中心に幅広く利用されています

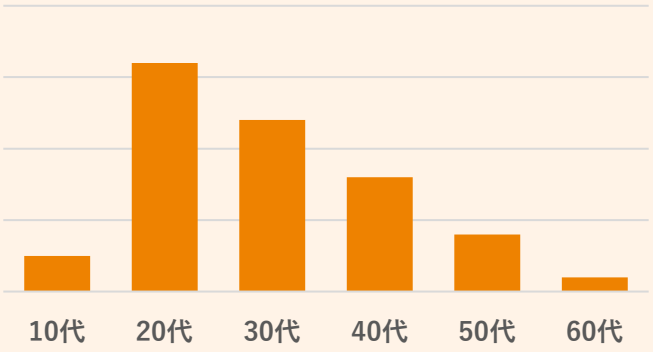

障害の種類

障害の特性により外出できない方も、自宅で訓練をされています。

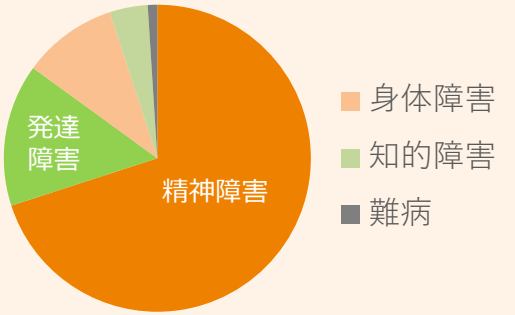

精神障害：うつ・統合失調症・不安障害・双極性障害・パニック障害など
発達障害：ADHD・自閉スペクトラム症（ASD）・広汎性発達障害など

利用者の進路

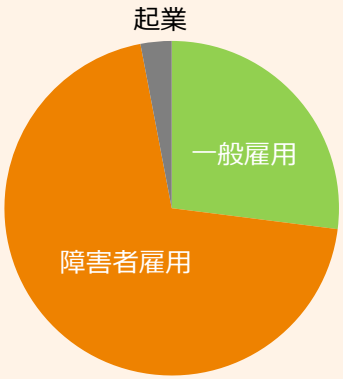

就職者の職種

約 7 割が事務職、約 2 割の方がプログラミングやデザインな どに携わる仕事に就いています。

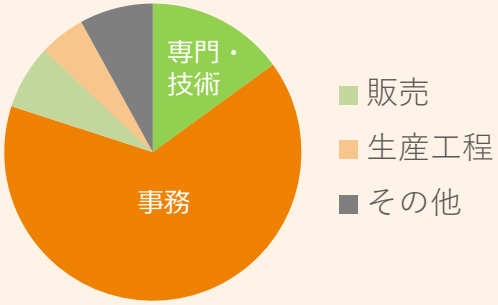

専門・技術：プログラマー、システム運用、デザイナー等
事務：総務、データ入力、営業事務、カスタマーサポートなど

©2026 manaby Co., Ltd

就労移行支援 manaby 支援実績

manaby は創業以来たくさんの方にご利用いただいています。

利用者数	職場定着率	在宅就労率
3106 名	85.7 %	20.4 %
2024年2月時点	※6ヶ月定着の実績	※就職者に対する割合

©2026 manaby Co., Ltd

就職先（一部抜粋）

パナソニック株式会社 オートモーティブ社、みずほビジネス・チャレンジド株式会社、楽天ソシオビジネス株式会社、パーソルチャレンジ株式会社、PwC Japanグループ、合同会社DMM.com、トランスコスモス株式会社、NTTクラルティ株式会社、株式会社三協パーツ商会、弘進ゴム株式会社、株式会社デジタルハーツ、有限会社竹鶏ファーム、宮城県仙台市太白区図書館、株式会社スタイル・フリー、東松島市、石巻市役所、株式会社スタッフサービス・クラウドワーク、日本製紙株式会社　石巻工場、株式会社阿部和工務店、株式会社パンセ 石巻本店、有限会社 岡部薬局 本社、株式会社KDDIエボルバ、ナイル株式会社、電気通信大学、野村かがやき株式会社、ノウドー株式会社、東芝インフラ機器テクノロジー株式会社、株式会社サトー商会、株式会社TTK、株式会社Wiz、JCR ファーマ株式会社、シップヘルスケアファーマシー東日本株式会社、公立大学法人横浜市立大学、富士通コミュニケーションサービス株式会社、財務省 東北財務局、マジオたんぽぽ保育園 下平間、株式会社ミクシィ・エンパワーメント、株式会社おてんとさん、学校法人淑徳学園 小鳩幼稚園、共伸プラスチック株式会社、株式会社渡辺工務店、パステルあやめ、株式会社プレステージ・インターナショナル 岩手BPO一関ブランチ、新みやぎ農業協同組合、株式会社プロスパイン、多摩市役所、富士ソフト企画株式会社、東北アルフレッサ株式会社、イオンリテール株式会社、株式会社ベネッセビジネスメイト、プレミアアンチエイジング株式会社、ジョブサポートパワー株式会社、VALT JAPAN 株式会社、横浜市中央図書館　クオールアシスト株式会社　他

※順不同・敬称略

©2026 manaby Co., Ltd

選択肢の中から本人が選べるよう
クルーと向き合い伴走する支援

1. クルーを知る

・どんなことが苦手で、どんなことが得意？
・今まで、どんな経験をしてきた？
・何を求めてmanabyに？
・将来どうなりたい？



2. 目標を決め、訓練をする

・理想の将来に向けて、何が必要？
・どんな訓練カリキュラムがベスト？
・本当に本人に合った訓練は？
・悩みはなに？



3. 働き方を一緒に考える

・どんな働き方が本人にとって理想？
・どうしたら、自分らしく働ける？
・通勤型の就職？リモートワーク？その他の形？



©2026 manaby Co., Ltd

manabyの1日



9:00~10:00　事業所ミーティング

10:00~12:00　クルー支援

12:00~13:00　お昼休憩



13:00~15:00　クルー支援



15:30~16:00　記録整備

16:00~16:30　事業所ミーティング

16:30~18:00　プロジェクト打ち合わせなど



＊クルー支援＊
面談・スキルサポート・見学対応・リレーション
お茶会・講座・企業見学・定着支援など

©2026 manaby Co., Ltd

“新卒が文化をつくる”



★入社1年目から社内プロジェクトに参画！

★入社2～3年で事業所マネージャーやリーダーとして活躍！

★本社部署（マーケティング、人事、新規事業開発など）にキャリアチェンジ

★新卒出身20代の事業部長も！　幹部候補として幅広く経験して成長中！

©2026 manaby Co., Ltd

manabyで働く魅力





- ✓ 若手社員がリーダーシップを発揮して活躍中！
- ✓ 8割以上が他学部出身！人と向き合う仕事に意欲のあるメンバーが多数
- ✓ チームや部署を超えたプロジェクトへの挑戦
- ✓ 年齢や経験に関係なく“対話”を重視するチーム
- ✓ 全社員が参加の年間イベントなど、活発な社内コミュニケーション

©2026 manaby Co., Ltd

全国のmanaby拠点一覧_1

宮城県

仙台駅前事業所
仙台市宮城野区榴岡 1-6-30 ディーグランツ仙台ビル 7 階

長町駅前事業所
仙台市太白区長町 5-1-15 エイ・エヌステーションビル 1 階

泉中央事業所 CSP
仙台市泉区泉中央 1-7-1 スウィング 5 階

石巻駅前事業所
石巻市清水町 1-1-2 ニューシティビルニイヌマ 1 階

古川事業所
大崎市古川駅前大通 6-3-7

就労継続支援B型 manabyCREATORS 仙台
仙台市青葉区一番町 2-5-1 大一野村ビル 8 階

就労継続支援B型 manabyCREATORS 名取駅前 CSP
名取市増田 4-7-20 グローリオレジデンス名取駅前 2 階

就労継続支援B型 manabyCREATORS 泉中央 CSP
仙台市泉区泉中央1-16-6 泉中央ビル 9階

就労継続支援B型 manabyCREATORS 長町南 CSP
仙台市太白区長町南3-1-50 Bonds＆R長町南 3階

多機能型 (就労移行支援、就労継続支援B型) manabyCREATORS 大河原
柴田郡大河原町字町171

放課後等manaby Campus船岡
柴田郡柴田町船岡東3-11-3 アネックス船岡A

放課後等manaby Campus角田
角田市佐倉上土浮69-1

放課後等デイサービス manaby Campus 柴田
柴田郡柴田町船岡新栄3丁目42-5

青森県

就労継続支援B型 manabyCREATORS 八戸 CSP
八戸市青葉2-10-1　リビオン青葉1階

山形県

山形事業所
山形市十日町1-1-34 リアライズ山形駅前通ビル 2階

福島県

福島事業所 CSP
福島市置賜町 8-8　パセナカMisse 1 階

郡山駅前事業所 CSP
郡山市駅前 2-10-15　三共郡山ビル北館 6 階

茨城県

土浦事業所
土浦市大和町8-22 土浦タマキビル2階

埼玉県

大宮事業所
さいたま市大宮区高鼻町1-40-1 PRSビル6階

千葉県

千葉中央事業所
千葉市中央区中央 3-3-1　フジモト第一生命ビル 6 階

行徳駅前事業所
市川市行徳駅前 1-27-17 行徳メディカルプラザ 6 階

船橋駅前事業所 CSP
船橋市本町 6-4-20 平和ビル 202

CSP
Change Social Partner と呼ぶ独自のパートナーシップ制度によって運営されています。
CSP は「一人ひとりが自分らしく働ける社会をつくる」という想いに共感し、社会を変えるために活動をしていく仲間です。

仙台本社 / manaby WORKS
仙台市宮城野区榴岡 1-6-30
ディーグランツ仙台ビル5階

©2026 manaby Co., Ltd

全国のmanaby拠点一覧_2

就労継続支援B型 manabyCREATORS 幕張本郷 CSP
千葉市花見川区幕張本郷3-5-35　ベルハイム本郷台1階

東京都

秋葉原事業所 CSP
台東区上野 3-3-4 JTT ビル 5 階

駒込駅前事業所 CSP
豊島区駒込　1-42-2　E K駒込ビル 3 階・4 階

吉祥寺事業所 CSP
武蔵野市吉祥寺本町3-21-12 光ビル 1階

府中駅前事業所
府中市府中町 1-1-5府中Renolike 5 階

神奈川県

鶴見駅前事業所 CSP
横浜市鶴見区豊岡町 2-2 ツルミフーガⅡ 506

横浜関内南口事業所
横浜市中区長者町 4-9-2 第 6 吉本ビル 3 階

横浜関内駅前事業所
横浜市中区住吉町 4-45-1 関内トーセイビルⅡ504

川崎事業所
川崎市川崎区東田町8 パレール川崎 2階 221

相模原駅前事業所
相模原市中央区相模原 2-1-7 樋口ビル 201

本厚木駅前事業所 CSP
厚木市中町 4-4-15　TMビル本厚木 303

新横浜駅前事業所 CSP
横浜市港北区新横浜 2-2-3 新横浜第一竹生ビル 303

就労継続支援B型 manabyCREATORS 関内 CSP
横浜市中区長者町4-9-2 第6吉本ビル4階

愛知県

岡崎事業所 CSP
岡崎市鴨田本町9-23 嵯峨ビルⅡ1階

大阪府

大阪天王寺事業所 CSP
大阪市天王寺区南河堀町10-17 天王寺北NKビル8階

大阪梅田事業所
大阪市北区梅田1-2-2 大阪駅前第二ビル15階

大阪本町事業所 CSP
大阪市中央区瓦町4-4-8おおきにKOKODESU瓦町四丁目5階

就労継続支援B型 manabyCREATORS 大阪天満橋 CSP
大阪市中央区谷町1-3-5 アンフィニィ·天満橋 401/402

兵庫県

三宮事業所
神戸市中央区八幡通 4-2-9 フラワーロードビル7 階 702

鹿児島

鹿児島事業所 CSP
鹿児島市山之口町1-30 Idehara-BLD 8階

CSP
Change Social Partner と呼ぶ独自のパートナーシップ制度によって運営されています。
CSP は「一人ひとりが自分らしく働ける社会をつくる」という想いに共感し、社会を変えるために活動をしていく仲間です。

仙台本社 / manaby WORKS
仙台市宮城野区榴岡 1-6-30
ディーグランツ仙台ビル5階

©2026 manaby Co., Ltd